September
2018

Gemeindebrief

Evangelische Kirchengemeinde Küllenhahn

www.kirche-kuellenhahn.de

Trassengottesdienst

Sonntag 2. September
10:00 Uhr

Liebe Leser !

Die Sommerferien sind vorbei und der Alltag hat uns wieder. Die Schülerinnen und Schüler müssen sich mit neuem Eifer auf das Lernen konzentrieren und die Erwachsenen stellen sich in Beruf und Familie den verschiedensten Herausforderungen.

Alle Gruppen der Gemeinde haben wieder ihre Arbeit aufgenommen und halten vielfältige Angebote und Aktionen für Sie bereit.

Zwei besondere Gottesdienste erwarten Sie: am 2. September wird erstmalig ein Gottesdienst an der Sambatrasse angeboten und am 23. September feiert Altpfarrer Jedan sein Goldenes Ordinationsjubiläum in unserer Gemeinde.

Darüber hinaus findet am 28. September ein Vortrag statt, der sich mit der Widerstandsgruppe “Weiße Rose“ um die Geschwister Hans und Sophie Scholl beschäftigt.

Alle Informationen hierzu und noch viel mehr finden Sie wie immer in diesem Gemeindebrief.
Wir laden Sie herzlich ein, an den verschiedenen Veranstaltungen unserer Gemeinde teilzunehmen und freuen uns auf Sie!

Ihr Redaktionsteam

Kontakt: redaktionsteam@kirche-kuellenhahn.de

Liebe Gemeinde !

Viele waren in den zurückliegenden Sommerwochen verreist oder haben es, allein schon wegen der Hitze, ein wenig ruhiger angehen lassen.
Nun hat die Schule wieder begonnen und mit ihr das normale Leben. Schnell bin ich wieder drin in den Mühlen des Alltags. Ich habe Mühe, mir etwas von der mühsam erlangten Ruhe zu bewahren und ertappe mich wieder bei dem Versuch, möglichst drei Dinge auf einmal zu erledigen. Oft wünsche ich mir mehr Zeit für alles, was anliegt. Da tut es gut, den bekannten Zuspruch aus dem Buch des Predigers zu hören: „Alles hat seine Zeit.“ Da werden wesentliche Dinge genannt wie lieben und hassen, aber auch so banale wie Steine sammeln und Steine wegwerfen. Ja, ich will mich im Alltag gerne daran erinnern lassen: Alles hat seine Zeit. Ich gewinne nichts dabei, wenn ich mich immer nur abhetze.

Aber der Prediger bleibt nicht bei dieser an sich schon hilfreichen Erkenntnis stehen, sondern fährt im für den Monat September ausgewählten Vers fort: Gott hat alles schön gemacht zu seiner Zeit, auch hat er die Ewigkeit in ihr Herz gelegt; nur dass der Mensch nicht ergründen kann das Werk,

Gott hat alles schön gemacht zu seiner Zeit, auch hat er die Ewigkeit in ihr Herz gelegt; nur dass der Mensch nicht ergründen kann das Werk, das Gott tut, weder Anfang noch Ende.

Pred 3,11

Monatsspruch für September

das Gott tut, weder Anfang noch Ende. (Prediger 3,11)
Was habe ich mir darunter vorzustellen, dass Gott die Ewigkeit in unser Herz gelegt hat? Ja, was habe ich mir überhaupt unter Ewigkeit vorzustellen? Ist Ewigkeit so etwas wie unbegrenzte Zeit, also genau das, was ich mir manchmal wünsche?
Mit dem Gedanken von unbegrenzter Zeit sind wir immer noch sehr in unserem menschlichen Vorstellungen und Kategorien verhaftet. Ich bin weit davon entfernt, eine Fachfrau für die Ewigkeit zu sein, stelle mir aber vor, dass sie etwas von ganz eigener Qualität ist, was sich mit unseren Kategorien nicht beschreiben lässt, auch nicht mit denen der Zeit. Manchmal, in besonderen Augenblicken, erleben wir einen Hauch von Ewigkeit, wenn uns etwas ganz besonders berührt und uns spontan klar ist: Diesen Augenblick werde ich mein Leben lang nicht vergessen. Ewigkeit ist etwas, was nicht erst nach der Zeit beginnt, sondern sie umhüllt und hier und da auch in sie einbricht und Momente zu besonderen Momenten macht.

„Ewigkeit fällt in die Zeit“ lautet der Titel eines Pop-Oratoriums, der diesen Vorgang schön umschreibt. Es erzählt allerdings nicht von besonderen Augenblicken in unserem Leben, sondern gibt die biblische Geschichte wieder, die im Kommen Jesu ihren Höhepunkt hat. In der Sendung Jesu Christi haben sich Zeit und Ewigkeit in besonderer Weise berührt, Gott hat in ihm unsere Zeit für die Ewigkeit geöffnet.

Deshalb lohnt es sich, vor allem auf ihn und sein Wort zu hören und sich daran zu orientieren. So fällt etwas vom Glanz der Ewigkeit auch auf mein Leben. Mein Herz begegnet dem ewigen Gott, auf den hin es angelegt ist, und kommt zur Ruhe. Und ein ruhiges Herz ist die beste Voraussetzung dafür, der Hetze des Alltags zu entkommen und aus dem Vertrauen heraus zu leben, dass alles seine Zeit hat.

Es grüßt Sie herzlich

Ihre Pfarrerin Hartmann

Trassengottesdienst

Wir laden ein zu einem besonderen **Gottesdienst an der Sambatrasse**, und zwar am **Sonntag, den 2.9. um 10 Uhr** in der Gaststätte „Am Burgholz“. Dieser Gottesdienst ist sowohl für die normale Gottesdienstgemeinde gedacht als auch für alle, die gerne in der Natur und auf der Trasse unterwegs sind. Der Wirt der Gaststätte „Am Burgholz“ stellt uns freundlicherweise seinen Außenbereich für den Gottesdienst zur Verfügung und freut sich, wenn der ein oder andere Besucher im Anschluss noch da bleibt, um nach der Seele dann auch den Körper zu stärken.

Rückblick: Gottesdienst auf der Hasenwiese

Am 17.06. feierten nahezu 100 Küllenhahnerinnen und Küllenhahner den Gottesdienst auf der Hasenwiese.
Mit Gartenstühlen, Decken und Sitzkissen bepackt begaben sie sich auf die bekannte Waldlichtung nahe des Spessartweges, um den alljährlichen Waldgottesdienst zu erleben.

Pfarrerin Dr. Sylvia Hartmann hatte den Gottesdienst in diesem Jahr unter das Motto gestellt, die von Gott geschaffene Natur mit den fünf Sinnen als den fünf von Gott geschenkten Dimensionen zu erfahren. Hören und sehen machten den Anfang. Kara Parsch gab den Besuchern des Gottesdienstes etwas zu schmecken, zu riechen und zu tasten - ein wirklich sinnliches Gottesdiensterlebnis unter freien Himmel.

Musikalisch umrahmt wurde der Gottesdienst vom Cronenberger Posaunenchor unter der Leitung von Holger Havemann.
Auf unserer Homepage finden Sie eine Bildergalerie.

Fünfzig Jahre Knecht im Weinberg des Herrn

Festgottesdienst zur Feier des Goldenen Ordinationsjubiläums von Pfarrer i.R. Horst Jedan am Sonntag, dem 23. September 2018

Am 22. September 1968 wurde Horst Jedan, von 1970 bis 2005 Pfarrer in Küllenhahn, in Oberhausen durch den dortigen Superintendenten feierlich ordiniert, d.h. durch Handauflegen zum pfarramtlichen Dienst, der öffentlichen Verkündigung des Evangeliums, der Verwaltung der Sakramente und der Seelsorge, berufen.

Die Evangelische Kirchengemeinde Küllenhahn, die sich dankbar an das langjährige segensreiche Wirken von Pfarrer Jedan erinnert, lädt deshalb mit besonderer Freude zu diesem Festgottesdienst ein, den **Superintendent i.R. Andreas Knorr** leiten wird. Beginn ist um **10 Uhr**.
Im Anschluss findet ein Empfang statt, zu dem ebenfalls herzlich eingeladen wird.

Der Jubilar selbst freut sich auf ein Wiedersehen mit möglichst vielen seiner früheren Gemeindemitglieder, ebenso wie darauf, die junge Gemeinde kennenzulernen.

Er hat die Ordination vor nunmehr 50 Jahren als einen sehr wichtigen Einschnitt empfunden in seinem bis dahin schon an Wechselfällen reichen Leben:

Geboren im Sommer 1940 im von der deutschen Wehrmacht besetzten Polen – umgesiedelt „heim ins Reich“ in die damals deutsche Provinz Posen, heute polnisch –

1945 Flucht vor der Roten Armee mit der Familie, der Vater im Krieg – 1955 Flucht aus der DDR – Besuch des Gymnasiums in Hannover – ab 1958 Studium der Theologie in Wuppertal und Bonn – Vikar in Rengsdorf bei Neuwied und Oberhausen.

Zwei Dinge haben dabei für den Jubilar eine besondere Rolle gespielt. Die schon im Augsburger Bekenntnis von 1530 als wesentliche Voraussetzung für die Ausübung des Pfarramtes vorgeschriebene Berufung findet ihren Ausgangspunkt letztlich in den an die Jünger gerichteten Worten Jesu (Joh.20, Vers 21): „Gleichwie mich mein Vater gesandt hat, so sende ich euch“. Horst Jedan weiß, dass vielen seiner Amtsbrüder in Zeiten der Anfechtung der Gedanke an die eigene Ordination die Gewissheit „Christus hat mich zum Dienst an seiner Gemeinde bestellt“ eine große Hilfe und starke Ermutigung gewesen ist.

Zum anderen hat er diesen ihm erteilten Auftrag stets als die Begründung eines nicht auf die Zeit des aktiven Dienstes beschränkten „Dienst- und Treueverhältnisses auf Lebenszeit“ (Artikel 54 der Kirchenordnung) verstanden und deshalb auch nach seiner Emeritierung im Jahr 2005 häufig und gerne und mit großem Zuspruch das Predigtamt wahrgenommen.

Zusammen mit seiner Frau Elke freut der Jubilar sich herzlich darauf, dieses für ihn bedeutsame Goldjubiläum mit möglichst vielen Gemeindemitgliedern und anderen lieben Gästen feiern zu dürfen.

MINA & Freunde

Koch Tipp

Überascht doch einmal eure Freunde mit etwas Selbstgekochtem.
Ein einfaches Rezept zum Ausprobieren.

Viel Spaß !

Arabischer Hummus

Lass 250 Gramm getrocknete Kichererbsen über Nacht in der dreifachen Menge Wasser einweichen. Spüle sie am nächsten Tag in einem Sieb ab und koche sie für eine Stunde in frischem Wasser weich. Gib 8 Esslöffel Olivenöl, 4 Esslöffel Zitronensaft, etwas Salz und Paprikapulver dazu. Püriere die Masse. Dann streue Petersilie darüber. Jetzt kannst du den „Hummus“ mit rohem Gemüse dippen!

Jugendgruppe

Liebe Kinder und Jugendliche,
am **14. September** starten wir mit **zwei neuen Gruppen**.
Die erste Gruppe richtet sich an Kinder im Grundschulalter und findet **freitags von 16:30 Uhr bis 17:30 Uhr** statt.
Die zweite Gruppe findet **im Anschluss von 17:30 Uhr bis 18:30 Uhr** statt und ist für Kinder und Jugendliche von 10 bis 14 Jahren gedacht.
Beide Gruppen finden im Jugendheim, Nesselbergstraße 12a, statt.
Wenn ihr Lust und Zeit habt, kommt doch mal vorbei. Wir freuen uns auf euch!

Liebe Grüße,
Eure Jugendleiter Kara und Oscar

Wenn ihr noch Fragen habt, schreibt uns gerne eine Mail an jugend@kirche-kuellenhahn.de

Spätlese

Wir möchten noch auf einen besonderen Termin der Spätlese hinweisen: **Führung in der Bergischen Synagoge in Barmen am 5. September.** (Uhrzeit bitte bei Frau Wand erfragen.)

Fröhlicher Mittagstisch

Im September kann der Fröhliche Mittagstisch nicht angeboten werden.
Wir bitten um Beachtung.

Zum 75. Todestag von Hans und Sophie Scholl

2018 jährt sich der Tod der Widerstandskämpfer Hans und Sophie Scholl zum 75sten Mal.
Aus diesem Anlass bieten wir einen Vortragsabend an, der das Ereignis aus einer besonderen Perspektive betrachtet und unter der Überschrift steht: **„Zuflucht auf dem Bruderhof – Wie die Eltern der Geschwister Scholl den Naziterror überlebt haben.“**
Dabei wird natürlich auch das Geschick der Geschwister Scholl zur Sprache kommen. Referent ist **Rudi Hoffarth**, Absolvent der Evangelistenschule Johanneum, der viele Jahre in einer Barmer Gemeinde als Jugendleiter gearbeitet hat und jetzt seinen Ruhestand nutzt, um sich in viele theologische Themen und das Leben interessanter Persönlichkeiten einzuarbeiten. Der Vortrag findet statt am **Freitag, den 28.9. um 19 Uhr** in unserem Jugendheim.
Wir laden herzlich dazu ein!

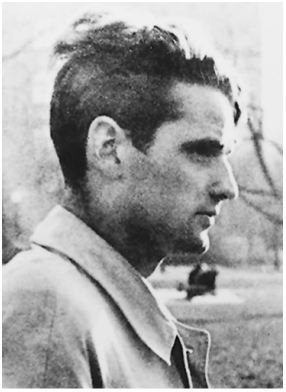

Der Geist ist gefährdet,
nicht die Namen der Dichter.
Und ist der Geist gefährdet, so ist die menschliche Existenz umsonst.
Es genügt nicht, dass man sein Handwerk recht und schlecht ausübt. Es ist unsinnig und führt zu Abwegen, wenn man nur seine Pflicht tut.
Der Mensch ist zum Denken geboren...
Hans Scholl, 1942

Ein Gefühl der Berufung oder so etwas ähnliches hab ich nicht. Aber wenn man Künstler werden will, muß man wohl vor allen Dingen zuerst Mensch werden.
Durch das Tiefste empor.
Ich will versuchen, an mir zu arbeiten.
Sophie Scholl, 1938

Quelle:
Weiße Rose Stiftung e.V.
www.weisse-rose-stiftung.de

Herzlichen Glückwunsch

Gruppen & Termine

Aktivität:	Wann & Wo:	Kontakt:
Basarkeis	Montag 15:30 - 18:00 Uhr Jugendheim	Frau Bachstädter Frau Winkelmann Frau E. Dörken
Auszeit	1. Montag im Monat Montag 20:00 - 22:00 Uhr Jugendheim	Frau Haselmann Frau Mohr auszeit@kirche-kuellenhahn.de
Malgruppe	Dienstag 10:00 - 12:00 Uhr Jugendheim	Frau Beyer Frau Kani
Fröhlicher Mittagstisch	Dienstag ab 12:00 Uhr Jugendheim außer in den Schulferien entfällt im September !	Frau Bühren r.buehren@kirche-kuellenhahn.de
Yoga NEU !	**Montag 19:00 - 20:30 Uhr** NEU ! Dienstag 19:00 - 20:30 Uhr Donnerstag 18:00 - 19:30 Uhr Jugendheim	Frau Birk angelikayoga@web.de Frau Breker yogamarion@web.de Frau Breker yogamarion@web.de
Malkurs	Mittwoch 10:00 - 12:00 Uhr Jugendheim	Herr Wiskow
Line Dance	Mittwoch 18:00 Jugendheim	Frau Halbeisen yvonne@halbeisen.de
Spielgruppe	Donnerstag 10:00 - 11:45 Uhr Jugendheim	Frau Gießmann
Gitarrenkurs	Donnerstag ab 16:30 Jugendheim außer in den Schulferien	Herr Sturm
Kirche Kreativ	Donnerstag alle zwei Monate Nach Ankündigung	Frau Poling-Fleuß
Spätlese	1. Donnerstag im Monat Donnerstag 19:00 - 21:00 Uhr Jugendheim	Frau Bachstädter Frau Wand
Senioren-Gruppe	Freitag 15:00 - 16:30 Uhr Jugendheim	Frau Otto-Wroblowski
Jugend-gruppe	Freitag 16:30 – 17:30 Uhr und 17:30 – 18:30 Uhr im Jugendheim außer in den Schulferien	Kara Parsch Oscar Cuypers jugend@kirche-kuellenhahn.de
Männerabend	Alle zwei Monate Freitag 20:00 Uhr Jugendheim	Herr Möbius k.moebius@kirche-kuellenhahn.de
Fahrdienst	Sonntag zum Gottesdienst	Frau Paß 0202 / 40691 oder 0170 / 8342988

Wenn nicht gesondert angegeben, kontaktieren Sie bitte das Gemeindebüro unter
gemeindebuero@kirche-kuellenhahn.de

Renovierung fällig ?

Mieten Sie doch einfach unser Jugendheim für Ihre nächste Familienfeier !

Kontakt:
Küsterin
Frau Haselmann
unter
0202 / 402349

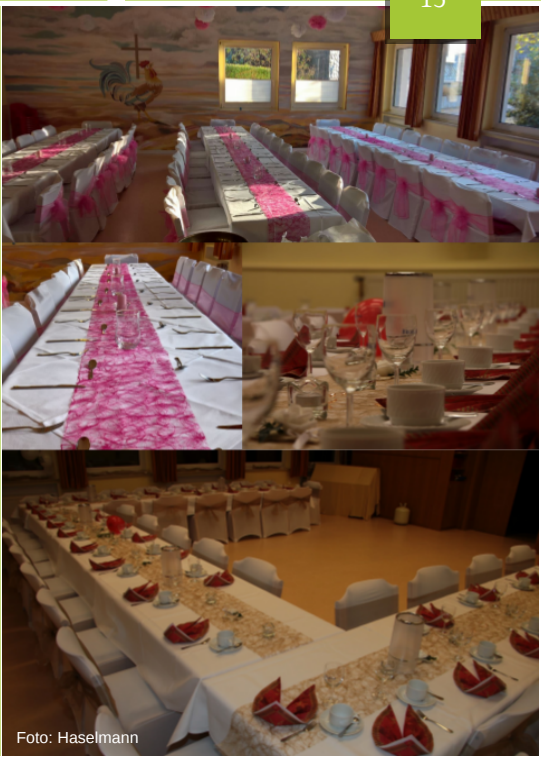

Foto: Haselmann

Impressum
V.i.S.d.P. Pfarrerin Dr. Sylvia Hartmann
Email: pfarrerin.hartmann@kirche-kuellenhahn.de

Redaktion & Gestaltung:
Redaktionsteam
Erstellt mit LibreOffice & Gimp unter Ubuntu Linux

Fragen, Anregungen oder Beiträge zum Gemeindebrief an:
redaktionsteam@kirche-kuellenhahn.de

Anzeigen:
Sylvia Gehrke
gemeindebuero@kirche-kuellenhahn.de

Auflage: 1.250
10 Ausgaben im Jahr
Redaktionsschluss: 10. des Monats
Druckerei: gemeindebriefdruckerei.de

Bildnachweis (wo nicht gesondert angegeben):

Bühren	Seite: 1,5
Dohle	Seite: 2, 11, 16
Koke	Seite: 6
pixabay.de	Seite: 3

Kontakt
Evangelische Kirchengemeinde Küllenhahn
Internet: kirche-kuellenhahn.de

Pfarrerin: Dr. Sylvia Hartmann
Telefon: 0202 / 400206
Nesselbergstraße 16
42349 Wuppertal
Email: pfarrerin.hartmann@kirche-kuellenhahn.de

Gemeindebüro: Sylvia Gehrke
Telefon: 0202 / 400026
Mo 09:00 - 13:00 Uhr
Do 09:00 - 12:00 Uhr
Fr 16:00 - 19:00 Uhr
Nesselbergstraße 12
42349 Wuppertal
Email: gemeindebuero@kirche-kuellenhahn.de

Küsterin: Alexandra Haselmann
Vermietung des Jugendheims
Telefon: 0202 / 402349
Email: kuesterin@kirche-kuellenhahn.de

Organist: Klaus Möbius
Telefon: 0171 / 7725641

Spendenkonto der Gemeinde
IBAN: DE67 3305 0000 0000 2432 20
BIC: WUPSDE33XXX

Gottesdienste im September

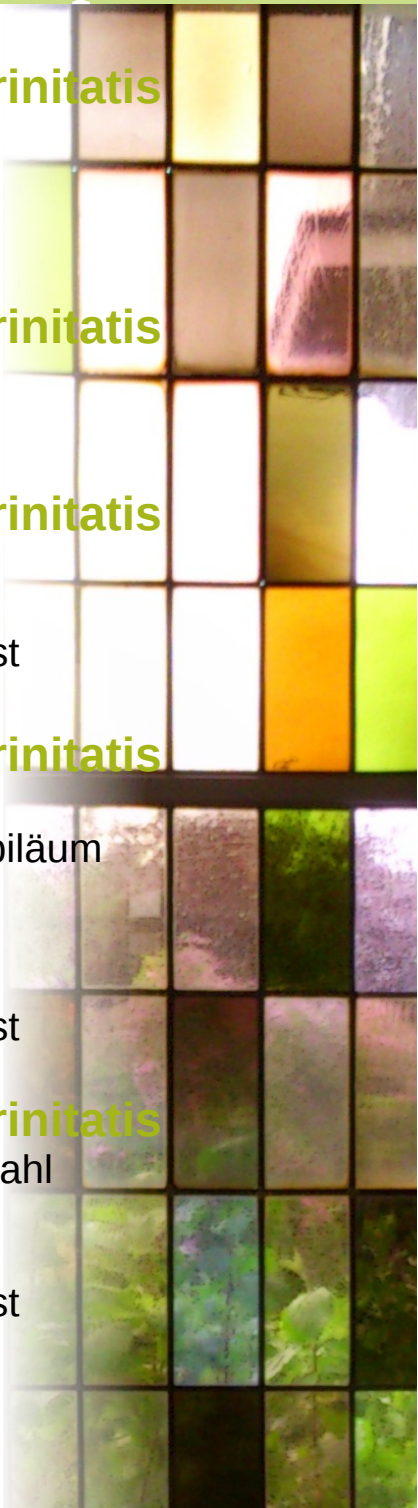

2.9. **14. Sonntag nach Trinitatis**
10 Uhr Gottesdienst an der Sambatrasse
Pfarrerin Dr. Hartmann

9.9. **15. Sonntag nach Trinitatis**
10 Uhr Gottesdienst
NN

16.9. **16. Sonntag nach Trinitatis**
10 Uhr Gottesdienst
Pfarrerin Dr. Hartmann
mit KINDER Gottesdienst

23.9. **17. Sonntag nach Trinitatis**
10 Uhr Gottesdienst mit Goldenem Ordinationsjubiläum von Pfarrer Horst Jedan
Pfarrer Knorr
anschließend: Empfang
mit KINDER Gottesdienst

30.9. **18. Sonntag nach Trinitatis**
10 Uhr Gottesdienst mit Abendmahl
Pfarrerin Dr. Hartmann / Prädikant Rudi Hoffarth
mit KINDER Gottesdienst